Venid con amor

Villancico navideño

Nº 100

Iruarrízaga

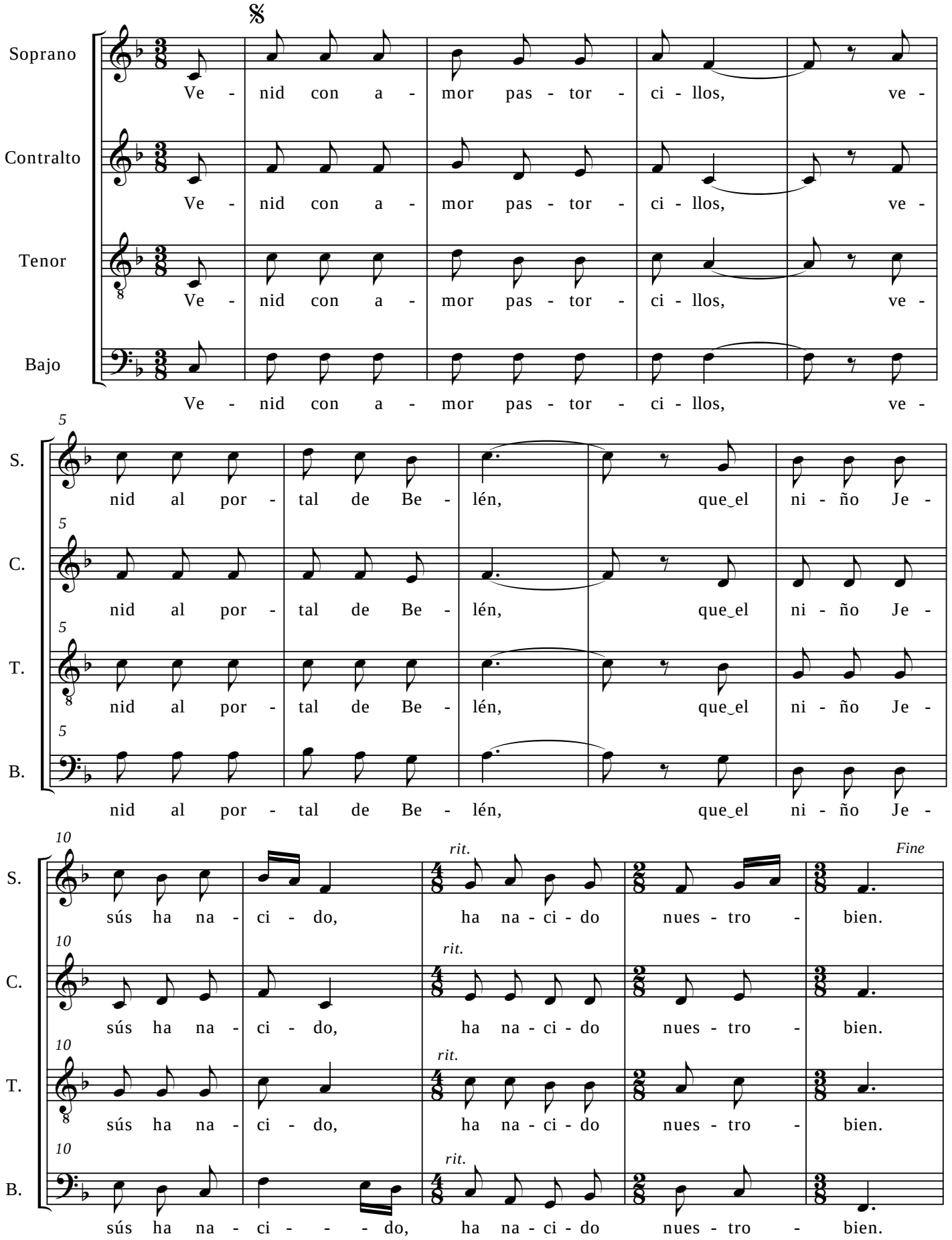

Llama el Mayoral

15

T.

1._Za - ga - les ve - nid, no‿ha - gais rui - do,
2._Un ni - ño_ha na - ci - do en Be - lén,

20

T.

ve - nid al por - tal y‿es - cu - chad:
el Dios con no - so - tros, el Ma - nuel.

Coro de ángeles

25

S.

Al Dios ni - ño re - cién na -

28

S.

ci - do su ma - dre can -

31

S.

tán - do le‿es - - tá. Y él

34

S.

di - ce‿a su ma - dre‿al o - - í - do

37

S.

que quie - re ser lue - go za -

40

D.S. al Fine

S.

gal. Ve -

40

C.

Ve -

40

T.

Ve -

40

B.

Ve -

VENID CON AMOR PASTORCILLOS, VENID AL PORTAL DE BELÉN,
QUE EL NIÑO JESÚS HA NACIDO, HA NACIDO NUESTRO BIEN.

1. Zagales venid, no hagáis ruido, venid al portal y escuchad:
- Al Dios niño recién nacido su madre cantándole está;
  y él dice a su madre al oído que quiere ser luego zagal.

VENID CON AMOR PASTORCILLOS, VENID AL PORTAL DE BELÉN,
QUE EL NIÑO JESÚS HA NACIDO, HA NACIDO NUESTRO BIEN.

2. Un niño ha nacido en Belén, “el Dios con nosotros”, el “Manuel”
- Al Dios niño recién nacido su madre cantándole está;
  y él dice a su madre al oído que quiere ser luego zagal.